



EGE ÜNİVERSİTESİ AFET ve ACİL DURUM EYLEM PLANI

HAZIRLAYANLAR

Ege Üniversitesi Rektörlüğü
İdari ve Mali İşler Daire Başkanlığı
Sağlık, Kültür ve Spor Daire Başkanlığı
Ocak 2024

İletişim: Ege Üniversitesi Rektörlüğü 35040 Bornova
/ zmir 0 (232) 311 2565 - 2111

İÇİNDEKİLER:

GİRİŞ:

AFET VE ACİL DURUM EYLEM PLANI AMAÇ VE KAPSAMI

AFET VE ACİL DURUM YÖNETİMİ

A. KRİTİK BÖLGELER

- A1. KRİZ MERKEZİ
- A2. İLK YARDIM MERKEZİ
- A3. TOPLANMA ALANLARI

B. KRİTİK GÖREVLİLER

- B1. KRİZ YÖNETİM EKİBİ
- B2. ARAMA KURTARMA EKİBİ
- B3. ACİL ve İLK YARDIM EKİBİ
- B4. GÜVENLİK ve GECE EKİBİ
- B5. ULAŞTIRMA EKİBİ
- B6. HABERLEŞME ve BASIN - YAYIN EKİBİ
- B7. ENERJİ KAYNAKLARI MÜDAHALE EKİBİ
- B8. HASAR VE YARALI TESPİT İLE BİNA YÖNETİM EKİBİ
- B9. BARINMA ve GIDA EKİBİ
- B10. REHBERLİK ve PSİKOLOJİK DANIŞMANLIK EKİBİ

C. OPERASYONUN KAPSAMI VE YÖNETİMİ

- C1. KRİZ YÖNETİM EKİBİ YETKİ ve SORUMLULUKLARI
- C2. ARAMA KURTARMA EKİPLERİNİN MÜDAHALESİ GÖREV ve SORUMLULUKLARI
- C3. ACİL ve İLK YARDIM ve (TAHLİYE) EKİPLERİNİN ÇALIŞMASI, YETKİ ve SORUMLULUKLAR
- C4. GÜVENLİK ve GECE EKİBİ, YETKİ ve SORUMLULUKLARI
- C5. ULAŞTIRMA EKİBİ GÖREV ve SORUMLULUKLARI
- C6. HABERLEŞME ve BASIN - YAYIN EKİBİ, YETKİ VE SORUMLULUKLARI
- C7. ENERJİ KAYNAKLARININ KESİLMESİ, YETKİ VE SORUMLULUKLARI
- C8. HASAR VE YARALI TESPİT İLE BİNA YÖNETİM EKİBİ YETKİ VE SORUMLULUKLARI
- C9. BARINMA ve GIDA EKİBİ, YETKİ ve SORUMLULUKLARI
- C10. REHBERLİK ve PSİKOLOJİK DANIŞMANLIK EKİBİ, YETKİ ve SORUMLULUKLARI
- C11. ADEP EKİBİ DIŞI TÜM ÖĞRENCİ ve PERSONELİN YETKİ VE SORUMLULUKLARI

D. KAYNAKLAR ve LOJİSTİK

D1.ARAMA KURTARMA MALZEMELERİ

D2.ACİL VE İLK YARDIM MALZEMELERİ

E. PLAN GELİŞTİRME YETKİ-SORUMLULUKLAR VE REVİZYON

F. EK1: ACİL TELEFONLAR

G. EK2: ACİL DURUM EYLEM PLANI DAĞITIMI

H. EK3: YERLEŞKENİN DİĞER YERLEŞKELERE BAĞLANTISININ KROKİSİ

AFET VE ACİL DURUM EYLEM PLANININ AMAÇ ve KAPSAMI

Türkiye'nin sahip olduğu tektonik, sismik, topografik ve iklimsel yapısı gereği doğal afetlerle sıklıkla karşı karşıya kalan bir ülke olması, su baskını, sel, çığ, heyelan, yangın ve depremden yola çıkarak meydana gelebilecek her türlü doğal afet karşısında hazırlıklı olmak amacıyla, Ege Üniversitesi Afet ve Acil Durum Eylem Planı hazırlanmıştır. Afetler sırasında yaşanabilecek can ve mal kayıplarını en aza indirmek, doğabilecek panik ortamına karşı tedbirli olmak ve görevli kişileri belirlemek ve ilgili kurum ve kuruluşlardan gerekli eğitimlerini almalarını sağlamak üzere oluşturulan ekip, yaptığı çeşitli toplantılar sonucunda bu planı ortaya çıkarmıştır.

Acil Durum Eylem Planı hazırlama sürecinde, olası bir afet esnasında yaşanacaklar simülatif olarak ele alınmış ve tedbirler getirilmiştir. Ege Üniversitesi'ne bağlı olarak, Arama Kurtarma Topluluğu (Öğrenci Topluluğu) kurulmuş ve UMKE'ye destek için 26 kişilik Arama Kurtarma Birlikleri oluşturulmuş ve malzemeleri belirlenmiştir. Ayrıca Ege Üniversitesi Gönüllü Afet Destek ve Arama Kurtarma Ekipleri oluşturulmuştur.

AFET VE ACİL DURUM YÖNETİMİ

A. KRİTİK BÖLGELER

A1. KRİZ MERKEZİ:

(REKTÖRLÜK BİNASI ESKİ SENATO SALONU)

A2. İLK YARDIM MERKEZİ:

(SAĞLIK, KÜLTÜR VE SPOR DAİRE BAŞKANLIĞI)
(TIP FAKÜLTESİ HASTANESİ ACİL SERVİSİ)

A3. TOPLANMA ALANLARI:

(EGE ÜNİVERSİTESİ YERLEŞKE PLANINDA, ONBİR AYRI BÖLGEDE 1 - 11 ARASI NUMARA VERİLEREK LOGO İŞARETLERİLE BELİRTİLMİŞTİR)

2. AŞAMADA (BORNOVA İLÇESİ VE İZMİR İL SINIRLARI İÇERİSİNDE-AFAD- MÜDÜRLÜĞÜNE TABİ OLUNACAKTIR)

4. AFET ACİL DURUM KRİZ MERKEZİ, İLK YARDIM MERKEZLERİ VE TOPLANMA ALANLARI



EGE Üniversitesi

Afet Acil Durum Kriz Merkezi, İlk Yardım Merkezleri ve Toplanma Alanları

2023

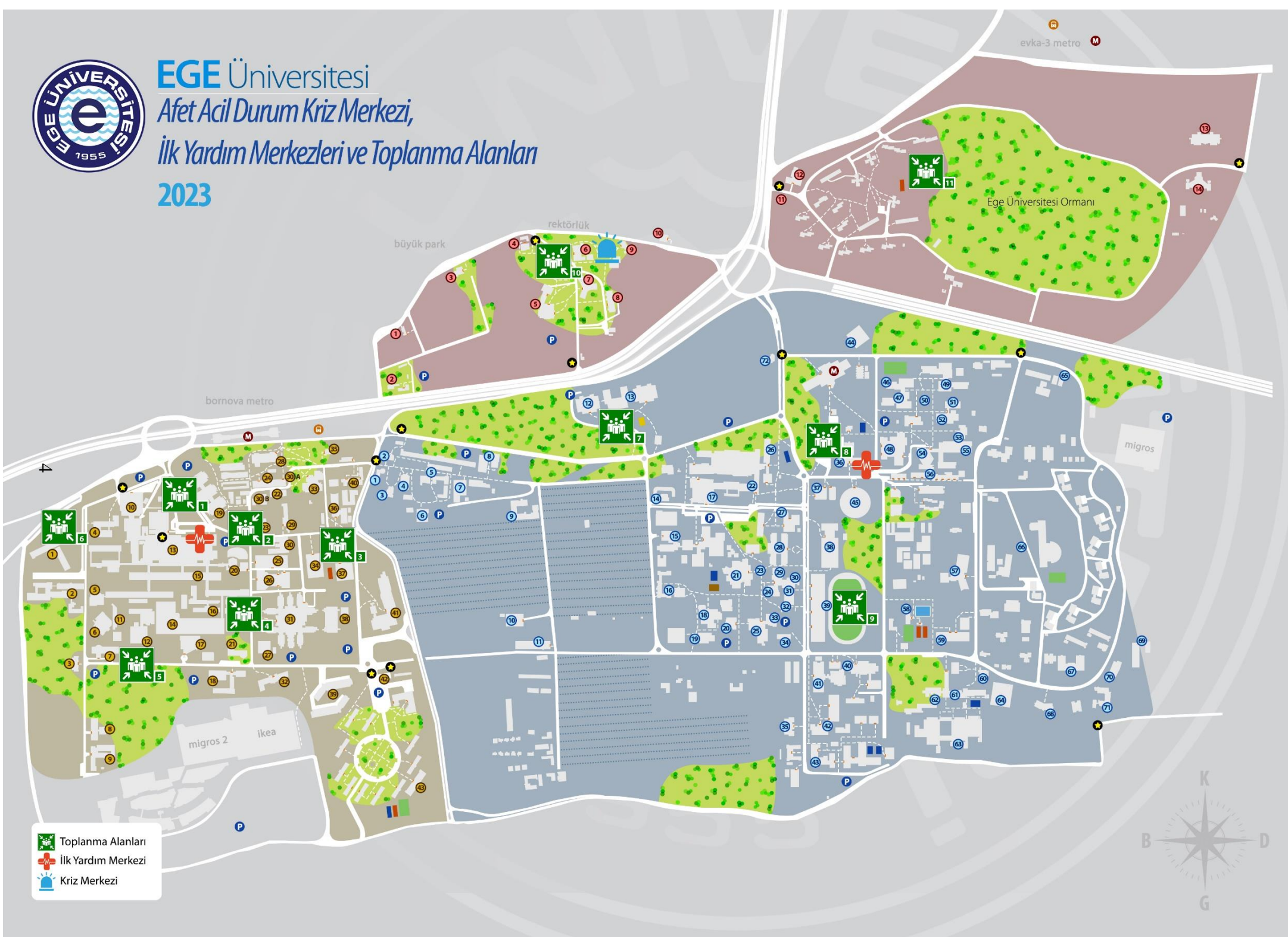

Ege Üniversitesi Tıp Fakültesi Hastanesi Afet ve Acil Durum Toplanma Alanları

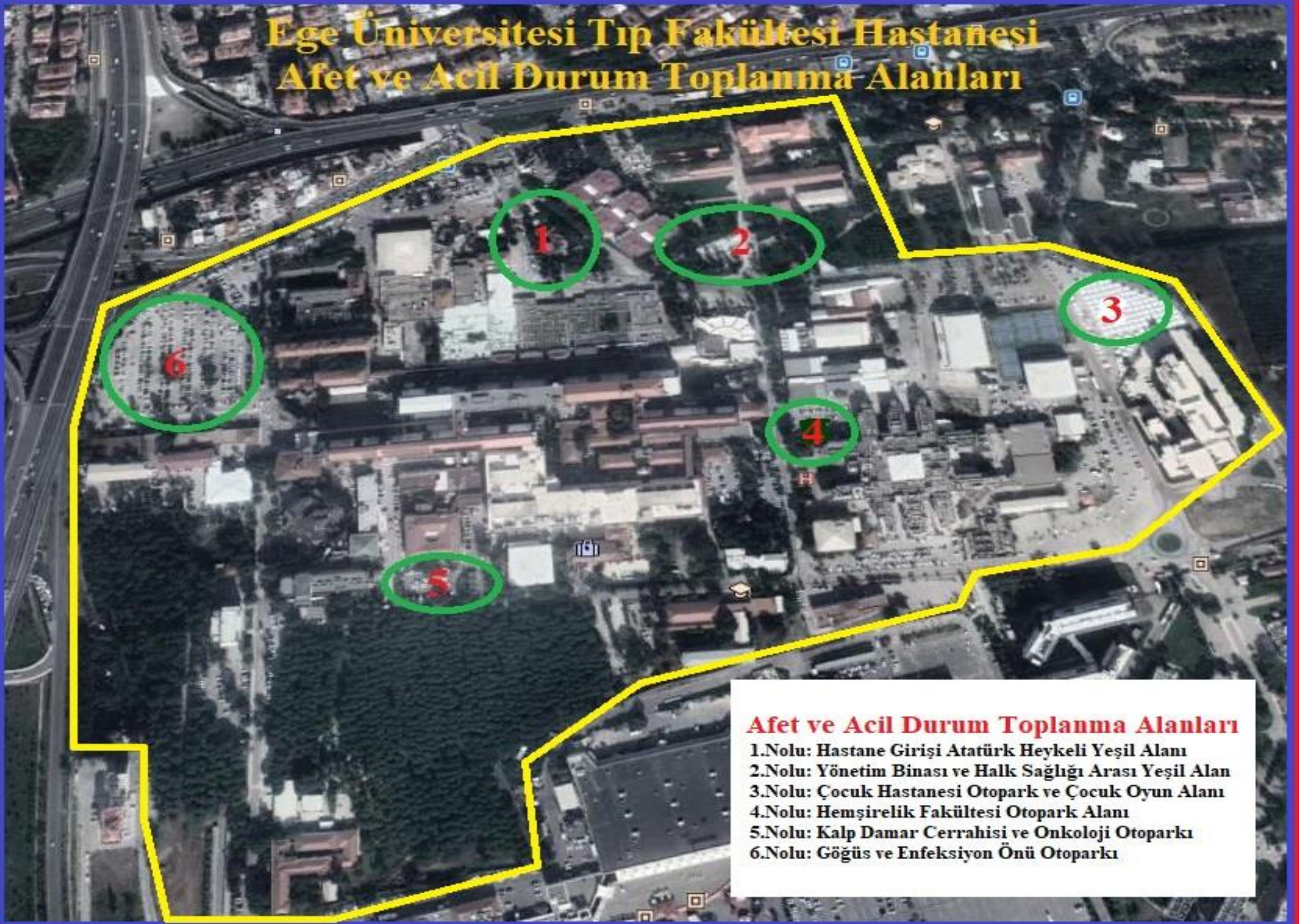

Afet ve Acil Durum Toplanma Alanları

- 1.Nolu: Hastane Girişi Atatürk Heykeli Yeşil Alanı
- 2.Nolu: Yönetim Binası ve Halk Sağlığı Arası Yeşil Alan
- 3.Nolu: Çocuk Hastanesi Otopark ve Çocuk Oyun Alanı
- 4.Nolu: Hemşirelik Fakültesi Otopark Alanı
- 5.Nolu: Kalp Damar Cerrahisi ve Onkoloji Otoparkı
- 6.Nolu: Göğüs ve Enfeksiyon Önü Otoparkı

A3:TOPLANMA ALANLARI





B. KRİTİK GÖREVLİLER

B1.KRİZ YÖNETİM EKİBİ		BÖLÜMÜ/ÜNVANI	İRTİBAT BİLGİSİ
1	OSMAN VESEK	REKTÖRLÜK İDARİ MALİ İŞLER DB SİVİL SAVUNMA UZMANI V.-	*****
2	AYSEL İLDİZLİ	SAĞLIK KÜLTÜR VE SPOR DAİRE BAŞKANLIĞI DAİRE BAŞKANI	*****
3	FERHAT AVCIOĞLU	YAPI İŞLERİ VE TEKNİK DAİRE BAŞKANLIĞI DAİRE BAŞKANI	*****
4	ERSİN HACIOĞLU	İDARİ VE MALİ İŞLER DAİRE BAŞKANLIĞI DAİRE BAŞKANI	*****

B2. ARAMA KURTARMA EKİBİ (ASİL) (18 Kişi)

	BÖLÜMÜ	İSMİ	İRTİBAT BİLGİLERİ
1	GÜVENLİK ŞUBE MD.	SİNAN ATALAY	*****
2	FEN FAKÜLTESİ	ARAŞ.GÖR. DR. YUSUF BAYRAKÇI	*****
3	EGEM	ZEYNEP ATEŞ AYDOĞDU	*****
4	GÜVENLİK ŞUBE MD.	MURAT İNAN	*****
5	İLETİŞİM FAKÜLTESİ	GÖKHAN ÖZKAN	*****
6	EDEBİYAT FAKÜLTESİ	ALPER ÇADIR	*****
7	İLETİŞİM FAKÜLTESİ	MEHMET CAN ÜSTDAĞ	*****
8	İSG KOORDİNATÖRLÜĞÜ	YUNUS EMRE YILDIRIM	*****
9	GÜVENLİK ŞUBE MD.	ABDÜLKADİR UZUN	*****
10	GÜVENLİK ŞUBE MD.	MESUT KİPEL	*****
11	SKSDB	GÖKHAN TAKATAŞ	*****
12	SKSDB	ARDA PEKSEV	*****
13	SKSDB	KADİR DOKUZOĞUZ	*****
14	SKSDB	RECEP MERİÇ BATTAL	*****
15	SU ÜRÜNLERİ FAK.	HÜSEYİN GÖKÇE	*****
16	GÜVENLİK ŞUBE MD.	ADEM ZEYBEK	*****
17	ZİRAAT FAKÜLTESİ	BİLAL YETİM	*****
18	EGESEM	SİNEM ŞANLI	*****

B2. ARAMA KURTARMA EKİBİ (YEDEK) (36 Kişi)

	BÖLÜMÜ	İSMİ	İRTİBAT BİLGİLERİ
1	DİŞ HEKİMLİĞİ FAK.	SERAP ÇELİK	*****
2	DİŞ HEKİMLİĞİ FAK.	ELİF CEYLAN	*****
3	ECZACILIK FAKÜLTESİ	DR. RECEP İLHAN	*****
4	ECZACILIK FAKÜLTESİ	EBUBEKİR SARI	*****
5	EDEBİYAT FAKÜLTESİ	FULYA DEDEOĞLU KONAKÇI	*****
6	EDEBİYAT FAKÜLTESİ	MEHMET YASİN KAYA	*****
7	EĞİTİM FAKÜLTESİ	SEYHAN MEMİŞOĞLU	*****
8	EĞİTİM FAKÜLTESİ	AYLİN OZBERATLI	*****
9	FEN FAKÜLTESİ	MURAT GÜNAL	*****
10	FEN FAKÜLTESİ	YAŞAR MEŞE	*****
11	GÜZEL SANATLAR, TASARIM VE MİMARLIK FAKÜLTESİ	ALİ DURDAĞI	*****
12	HEMŞİRELİK FAKÜLTESİ	ARAŞ.GÖR. MELİKE KARA	*****
13	HEMŞİRELİK FAKÜLTESİ	DOÇ.DR. EDA DOLGUN	*****
14	İKTİSAT FAKÜLTESİ	DR. ÖĞR.ÜYESİ A.ERHAN ZALLUHOĞLU	*****
15	İKTİSAT FAKÜLTESİ	ARAŞ.GÖR. ÖZGÜR BABACAN	*****
16	SAĞLIK BİLİMLERİ FAK.	İRFAN YILDIZ	*****
17	SAĞLIK BİLİMLERİ FAK.	EMRE UYSAL	*****
18	SPOR BİLİMLERİ FAK.	DR.ÖĞR.ÜYESİ FAİK VURAL	*****
19	SPOR BİLİMLERİ FAK.	ARAŞ.GÖR. DR. YASİN YÜZBAŞIOĞLU	*****
20	SU ÜRÜNLERİ FAK.	HAYRİ ARSLAN	*****
21	TIP FAK. / SKS	ŞENAY UZ	*****
22	TIP FAKÜLTESİ	ŞEYMA KARAAYDIN	*****
23	ZİRAAT FAKÜLTESİ	ARAŞ.GÖR.DR. ÇAĞRI KANDEMİR	*****
24	ZİRAAT FAKÜLTESİ	SERHAT EMRE ŞALLIOĞLU	*****
25	İŞ SAĞLIĞI VE GÜVENLİĞİ KOORDİNATÖRLÜĞÜ	ÇAĞLAR TAKMAZ	*****
26	SKS	NİZAM FATİH CANTİMUR	*****
27	SKS	TAHİR NALDÖKEN	*****
28	SKS	EMRAH ÇELİKEL	*****
29	SAĞLIK BİLİMLERİ ENSTİTÜSÜ	HANDAN ESEN GÖKTEPE	*****
30	İLETİŞİM FAKÜLTESİ	UĞUR YAMAN	*****
31	SKS	METİN CEBELLİ	*****
32	SKS	KADİR DOKUZOĞUZ	*****
33	SKS	SELEN DURGUN	*****
34	SKS	BURHAN DUMAN	*****
35	SKS	HALİL TUNCER	*****

B3. ACİL YARDIM EKİBİ (ASİL / YEDEK) (18 Kişi)

	BÖLÜMÜ	İSMİ	İRTİBAT BİLGİLERİ
	HASTANE ACİL MÜDAHALE VE TRANSPORT EKİBİ		
1	TIP FAKÜLTESİ	PRM İBRAHİM BAŞ (PARAMEDİK)	*****
2	TIP FAKÜLTESİ	PRK MUTEMENNA KAVAK	*****
3	TIP FAKÜLTESİ	PRM ABRURRAHMAN AKGÜL	*****
4	TIP FAKÜLTESİ	PRM ALİ ERDEM	*****
5	TIP FAKÜLTESİ	PRM ÖZGÜR KAYA	*****
6	TIP FAKÜLTESİ	PRM BİLAL DANACI	*****
7	TIP FAKÜLTESİ	PRM HULUSİ ZİYA ÖDEMİŞ	*****
8	TIP FAKÜLTESİ	PRM AYŞE RABİA KARA	*****
	YETİŞKİN ACİL SERVİS		*****
9	TIP FAKÜLTESİ	HEMŞİRE FİLİZ ULUDAĞÜ BAŞTİMUR	*****
10	TIP FAKÜLTESİ	NAZİFE TOKTAŞ	*****
11	TIP FAKÜLTESİ	HASRET ELDEN	*****
12	TIP FAKÜLTESİ	UĞUR TAKTUK	*****
13	TIP FAKÜLTESİ	ESRA YURT	*****
14	TIP FAKÜLTESİ	BÜŞRA ÖZYİĞİT	*****
15	TIP FAKÜLTESİ	BÜŞRA EDA PAKDEMİR	*****
16	TIP FAKÜLTESİ	HATİCE BARUTÇU	*****
17	TIP FAKÜLTESİ	SADIK ALTAŞ	*****
18	TIP FAKÜLTESİ	ALİ İHSAN TAMER	*****

B3. İLK YARDIM EKİBİ (ASİL) (9 Kişi)

	BÖLÜMÜ	İSMİ	İRTİBAT BİLGİLERİ
1	HEMŞİRELİK FAKÜLTESİ	PROF.DR. TÜRKAN ÖZBAYIR	*****
2	HEMŞİRELİK FAKÜLTESİ	DOÇ.DR. ESMA ÖZŞAKER	*****
3	HEMŞİRELİK FAKÜLTESİ	DOÇ.DR. YELDA CANDAN DÖNMEZ	*****
4	HEMŞİRELİK FAKÜLTESİ	DOÇ.DR. EDA DOLGUN	*****
5	HEMŞİRELİK FAKÜLTESİ	ÖĞR.GÖR.DR. MÜJGAN SOLAK	*****
6	HEMŞİRELİK FAKÜLTESİ	ARAŞ.GÖR.DR. BURÇAK ŞAHİN KÖZE	*****
7	HEMŞİRELİK FAKÜLTESİ	ARAŞ.GÖR.DR. HATİCE EDA YOLTAY	*****
8	HEMŞİRELİK FAKÜLTESİ	ARAŞ.GÖR. SİNEM GEÇİT	*****
9	HEMŞİRELİK FAKÜLTESİ	ARAŞ.GÖR. NİHAL ÇELİKTÜRK DORUKER	*****

B3. İLK YARDIM EKİBİ (YEDEK) (9 Kişi)

	BÖLÜMÜ	İSMİ	İRTİBAT BİLGİLERİ
1	HEMŞİRELİK FAKÜLTESİ	DOÇ.DR. FAHRİYE VATAN	*****
2	HEMŞİRELİK FAKÜLTESİ	DR.ÖĞR.ÜYESİ HÜLYA KANKAYA	*****
3	HEMŞİRELİK FAKÜLTESİ	ARAŞ.GÖR. DR. MERVE GÜMÜŞ	*****
4	HEMŞİRELİK FAKÜLTESİ	ARAŞ.GÖR. RUKEN YAĞIZ ALTINTAŞ	*****
5	HEMŞİRELİK FAKÜLTESİ	ARAŞ.GÖR. SÜMEYYE BAKIR	*****
6	HEMŞİRELİK FAKÜLTESİ	ARAŞ.GÖR. GÖZDE KOÇAK	*****
7	HEMŞİRELİK FAKÜLTESİ	ARAŞ.GÖR. İREM GÜL	*****
8	HEMŞİRELİK FAKÜLTESİ	ARAŞ.GÖR. ERKAN ÜNSAL	*****
9	HEMŞİRELİK FAKÜLTESİ	ARAŞ.GÖR. MELİKE KARA	*****

B4. GÜVENLİK VE GECE EKİBİ (ASIL) (9 Kişi)

	BÖLÜMÜ	İSMİ	İRTİBAT BİLGİLERİ
1	GÜVENLİK ŞUBE MÜD.	BİRCAN DURMAZ	*****
2	GÜVENLİK ŞUBE MÜD.	MURAT İNAN	*****
3	GÜVENLİK ŞUBE MÜD.	MESUT KİPEL	*****
4	GÜVENLİK ŞUBE MÜD.	DEVRİM YILDIZ	*****
5	GÜVENLİK ŞUBE MÜD.	MUSTAFA AKTÜRK	*****
6	GÜVENLİK ŞUBE MÜD.	APTİLMUTTALİP ALBAYRAK	*****
7	GÜVENLİK ŞUBE MÜD.	NECMİ AKAR	*****
8	GÜVENLİK ŞUBE MÜD.	ERCAN AKSAKAL	*****
9	GÜVENLİK ŞUBE MÜD.	EMRE GÜNAY	*****

B4. GÜVENLİK VE GECE EKİBİ (YEDEK) (9 Kişi)

	BÖLÜMÜ	İSMİ	İRTİBAT BİLGİLERİ
1	GÜVENLİK ŞUBE MÜD.	GÖKHAN ÇETİNBAKIŞ	*****
2	GÜVENLİK ŞUBE MÜD.	HAKKI DURAK	*****
3	GÜVENLİK ŞUBE MÜD.	ALİCAN DURAN	*****
4	GÜVENLİK ŞUBE MÜD.	GÖKHAN ADAM	*****
5	GÜVENLİK ŞUBE MÜD.	SELLİM İYEM	*****
6	GÜVENLİK ŞUBE MÜD.	SERDAR AKYOL	*****
7	GÜVENLİK ŞUBE MÜD.	İBRAHİM DÜNDAR	*****
8	GÜVENLİK ŞUBE MÜD.	CAN EMNİYETLİ	*****
9	GÜVENLİK ŞUBE MÜD.	OKAN CENGİZ	*****

B5. ULAŞTIRMA EKİBİ (ASİL) (9 KİŞİ)

	BÖLÜMÜ	İSMİ	İRTİBAT BİLGİLERİ
1	TIP FAKÜLTESİ	TİMUR ŞİMŞEK	*****
2	TIP FAKÜLTESİ	ABDULLAH IŞIK	*****
3	TIP FAKÜLTESİ	MURAT DEMİRCİ	*****
4	ZİRAAT FAKÜLTESİ	RAMAZAN ŞAYLAN	*****
5	ZİRAAT FAKÜLTESİ	SERCAN SAĞLAM	*****
6	REKTÖRLÜK	MEHMET ALTIN	*****
7	REKTÖRLÜK	SEDAT SELVİ	*****
8	REKTÖRLÜK	BARIŞ KARA	*****
9	REKTÖRLÜK	ZEKERİYA ÜNLÜTÜRK	*****

B5. ULAŞTIRMA EKİBİ (YEDEK) (9 KİŞİ)

	BÖLÜMÜ	İSMİ	İRTİBAT BİLGİLERİ
1	TIP FAKÜLTESİ	YALÇIN UTKU	*****
2	TIP FAKÜLTESİ	ÇETİN MURAT SÜNGÜOĞLU	*****
3	TIP FAKÜLTESİ	EROL KORKMAZ	*****
4	ZİRAAT FAKÜLTESİ	AHMET ARSLAN	*****
5	ZİRAAT FAKÜLTESİ	ÇETİN GÜMÜŞ	*****
6	REKTÖRLÜK	SEZGİN DEMİRCİ	*****
7	REKTÖRLÜK	ŞENOL RODOPLU	*****
8	REKTÖRLÜK	NEVZAT AKAKIN	*****
9	REKTÖRLÜK	ÖZKAN ÖNCEL	*****

B6. HABERLEŞME, BASIN YAYIN EKİBİ (ASİL)

	BÖLÜMÜ	İSMİ	İRTİBAT BİLGİLERİ
1	BASINLA İLİŞKİLER ŞUBE MÜDÜRLÜĞÜ	LEVENT KONUŞ	*****
2	BASINLA İLİŞKİLER ŞUBE MÜDÜRLÜĞÜ	UĞUR YAŞAR	*****
3	EGEM	ERDİ BAŞARIK	*****
4	EGEM	TOLGA GENÇ	*****
5	SKS	UMUT YILMAZ	*****

B6. HABERLEŞME, BASIN YAYIN EKİBİ (YEDEK)

	BÖLÜMÜ	İSMİ	İRTİBAT BİLGİLERİ
1	EGEM	YİĞİT AÇIK	*****
2	İLETİŞİM FAKÜLTESİ	YUNUS ATMACA	*****
3	TIP FAKÜLTESİ	ÖMER GÜLCAN	*****
4	EGEM	ZEYNEP AYDOĞDU ATEŞ	*****
5	GRAFİK TASARIM	ERDOĞAN RODOPLU	*****

B7. ENERJİ KAYNAKLARI MÜDAHALE EKİBİ (ASİL) (9 Kişi)

	BÖLÜMÜ	İSMİ	İRTİBAT BİLGİLERİ
1	YAPI İŞLERİ VE TEKNİK DAİRE BŞK.	Levent SERGİN	*****
2	YAPI İŞLERİ VE TEKNİK DAİRE BŞK.	Nail BULUT	*****
3	YAPI İŞLERİ VE TEKNİK DAİRE BŞK.	Özkan BAKAS	*****
4	YAPI İŞLERİ VE TEKNİK DAİRE BŞK.	Kadir ÇINAR	*****
5	YAPI İŞLERİ VE TEKNİK DAİRE BŞK.	Muammer ŞAHİN	*****
6	YAPI İŞLERİ VE TEKNİK DAİRE BŞK.	Adıgüzel ARDIÇ	*****
7	YAPI İŞLERİ VE TEKNİK DAİRE BŞK.	Ali ÇAKICI	*****
8	YAPI İŞLERİ VE TEKNİK DAİRE BŞK.	Yunus Ahmet KARA	*****
9	YAPI İŞLERİ VE TEKNİK DAİRE BŞK.	Salih BAYSÖZ	*****

B7. ENERJİ KAYNAKLARI MÜDAHALE EKİBİ (YEDEK) (9 Kişi)

	BÖLÜMÜ	İSMİ	İRTİBAT BİLGİLERİ
1	YAPI İŞLERİ VE TEKNİK DAİRE BŞK.	Naci KÜÇÜKKÖSE	*****
2	YAPI İŞLERİ VE TEKNİK DAİRE BŞK.	Erman ÖZDEMİR	*****
3	YAPI İŞLERİ VE TEKNİK DAİRE BŞK.	Yusuf TERLEMEZ	*****
4	YAPI İŞLERİ VE TEKNİK DAİRE BŞK.	Mustafa YÜKSELEN	*****
5	YAPI İŞLERİ VE TEKNİK DAİRE BŞK.	Halil DOĞAN	*****
6	YAPI İŞLERİ VE TEKNİK DAİRE BŞK.	Metin TÜRKÖGLÜ	*****
7	YAPI İŞLERİ VE TEKNİK DAİRE BŞK.	Erol DUMAN	*****
8	YAPI İŞLERİ VE TEKNİK DAİRE BŞK.	Nermin KANTUR	*****
9	YAPI İŞLERİ VE TEKNİK DAİRE BŞK.	DUYGU CEYLAN	*****

B8. HASAR VE YARALI TESPİT İLE BİNA YÖNETİM EKİBİ (ASIL) (9 Kişi)

	BÖLÜMÜ	İSMİ	İRTİBAT BİLGİLERİ
1	MÜHENDİSLİK FAK.	BURAK YÖNYÜL	*****
2	MÜHENDİSLİK FAK.	İSMAİL HAKKI AKGÜN	*****
3	MÜHENDİSLİK FAK.	ABDULLAH BİLGEÇ	*****
4	MÜHENDİSLİK FAK.	ADİL YILMAZ	*****
5	MÜHENDİSLİK FAK.	İBRAHİM GÜRSOY	*****
6	MÜHENDİSLİK FAK.	AHMET UÇGUNOĞLU	*****
7	MÜHENDİSLİK FAK.	AZİZ KOCAEFE	*****
8	MÜHENDİSLİK FAK.	BARIŞ OĞUZ GÜRSES	*****
9	MÜHENDİSLİK FAK.	ÖMER KODAZ	*****

B8. HASAR VE YARALI TESPİT İLE BİNA YÖNETİM EKİBİ (YEDEK) (9 Kişi)

	BÖLÜMÜ	İSMİ	İRTİBAT BİLGİLERİ
1	MÜHENDİSLİK FAK.	MEHMET ALİ BİLİCİ	*****
2	MÜHENDİSLİK FAK.	MERT SUDİ DORUK	*****
3	MÜHENDİSLİK FAK.	GÖKÇEN GÖKÇEN	*****
4	MÜHENDİSLİK FAK.	VOLKAN AKPINAR	*****
5	MÜHENDİSLİK FAK.	ZEYNEP ACAR	*****
6	MÜHENDİSLİK FAK.	SEZGİN BEDİR	*****
7	MÜHENDİSLİK FAK.	KORCAN KORBA	*****
8	MÜHENDİSLİK FAK.	ZAFER YENİER	*****
9	MÜHENDİSLİK FAK.	AYTEN DADAŞ	*****

B9. BARINMA EKİBİ (ASIL) (6 Kişi)

	BÖLÜMÜ	İSMİ	İRTİBAT BİLGİLERİ
1	SKS – ÖĞRENCİ KÖYÜ	AYŞEGÜL DAĞLI	*****
2	SKS – ÖĞRENCİ KÖYÜ	SULTAN SEVAL CEYLAN	*****
3	SKS – ÖĞRENCİ KÖYÜ	BERNA AVCI TULÜMEN	*****
4	SKS – ÖĞRENCİ KÖYÜ	ÖZGÜR ATMACA	*****
5	SKS – ÖĞRENCİ KÖYÜ	BORA KÜÇÜKERBAŞ	*****
6	SKS – ÖĞRENCİ KÖYÜ	NİHAL TALUY	*****

B9. BARINMA EKİBİ (YEDEK) (6 Kişi)

	BÖLÜMÜ	İSMİ	İRTİBAT BİLGİLERİ
1	SKS – ÖĞRENCİ KÖYÜ	BURHAN GÜRBULAK	*****
2	SKS – ÖĞRENCİ KÖYÜ	SÜLEYMAN NABİ SABUNCULAR	*****
3	SKS – ÖĞRENCİ KÖYÜ	ABDULLAH REFİK BAYRAK	*****
4	SKS – ÖĞRENCİ KÖYÜ	SONER TUFAN	*****
5	SKS – ÖĞRENCİ KÖYÜ	KUMRU KARTAL	*****
6	SKS – ÖĞRENCİ KÖYÜ	NACİYE SEVİL ÇARDAK	*****

B9. BESLENME EKİBİ (ASİL) (6 Kişi)

	BÖLÜMÜ	İSMİ	İRTİBAT BİLGİLERİ
1	SKS – BESLENME ŞB MD	BAYRAM ALİ YAY	*****
2	SKS – BESLENME ŞB MD	ONUR AKSAY	*****
3	SKS – BESLENME ŞB MD	ÇAĞATAY BARIŞ EROL	*****
4	SKS – BESLENME ŞB MD	HASAN KARA	*****
5	SKS – BESLENME ŞB MD	HASAN İNEM	*****
6	SKS – BESLENME ŞB MD	YASİN KOCABAŞ	*****

B9. BESLENME EKİBİ (YEDEK) (6 Kişi)

	BÖLÜMÜ	İSMİ	İRTİBAT BİLGİLERİ
1	SKS – BESLENME ŞB MD	MEHMET ALİ YAY	*****
2	SKS – BESLENME ŞB MD	ÖZKAN ATAŞ	*****
3	SKS – BESLENME ŞB MD	ŞEFİK KÖMÜR	*****
4	SKS – BESLENME ŞB MD	TAYLAN OZAN	*****
5	SKS – BESLENME ŞB MD	FIRAT KATILMIŞ	*****
6	SKS – BESLENME ŞB MD	İSMAİL GÖRÜR	*****

B10. REHBERLİK VE PSİKOLOJİK DANIŞMANLIK EKİBİ (ASİL) (5 Kişi)

	BÖLÜMÜ	İSMİ	İRTİBAT BİLGİLERİ
1	HEMŞİRELİK FAKÜLTESİ	PROF.DR. AYŞEGÜL DÖNMEZ	*****
2	EĞİTİM FAKÜLTESİ	PROF.DR. YELDA KAĞNICI	*****
3	EDEBİYAT FAKÜLTESİ	PROF.DR. SERAP TEKİNSAV SÜTCÜ	*****
4	HEMŞİRELİK FAKÜLTESİ	DOÇ.DR. SERAP YILDIRIM	*****
5	SKS	PSİKOLOG DR. DUYGU KANDEMİRCİ BAYIZ	*****

B10. REHBERLİK VE PSİKOLOJİK DANIŞMANLIK EKİBİ (YEDEK) (5 Kişi)

	BÖLÜMÜ	İSMİ	İRTİBAT BİLGİLERİ
1	EĞİTİM FAKÜLTESİ	DOÇ.DR. MİNE ALADAĞ	*****
2	EĞİTİM FAKÜLTESİ	ÖĞR.GÖR. DR. HANİFE KAHRAMAN	*****
3	SKS	MELİS COŞKUN	*****
4	SKS	DENİZ EVREN	*****
5	SKS	EZGİ YOLDAŞ BIÇKI	*****

C. OPERASYONUN KAPSAMI ve YÖNETİMİ

C1. KRİZ YÖNETİM EKİBİ, YETKİ VE SORUMLULUKLARI

Kriz merkezi: Rektörlük Binası 1. Katındadır.

Kriz Yönetim Ekibi kriz merkezi girişinde toplanır.

Kriz merkezi dolabı ve kriz masası kutusunu açarak içindeki gerekli malzemeye çalışmaya başlar.

Kriz merkezi ile iletişim dahili telefonu: **2111** harici: **0 (232) 311 21 11**

Kriz merkezi ve ADEP ekibi dışında kalan herkes buldukları tahliye alanlarını terk ederek ana toplanma alanı olan, İdari ve Mali İşler Daire Başkanlığı binası girişi ön bahçe alanında toplanır. Yaralı olanlar ilk yardım ekiplerini ve arama kurtarma ekiplerini oldukları yerde beklerler. Ekip dışında kalan herkes kriz merkezi ile acil iletişimi (yaralı-yangın-güvenlik ihbarı) telsizli güvenlik görevlileri aracılığıyla ya da dahili telefon ile yapabilirler.

KRİZ MASASI dahili telefonları:

0 (232) 311 2565 - 2105 – 2111

Kriz Yönetim Ekibi

- 1- OSMAN VESEK
- 2- AYSEL İLDİZLİ
- 3- FERHAT AVCIOĞLU
- 4- ERSİN HACIOĞLU

Kriz Yönetim Ekibi Görev ve Sorumluluklar

Arama kurtarma ekiplerinin binalara/alanlara girmesine karar verir, Kriz masası dışı birimlerle (Hastane, İtfaiye, Sivil Savunma, İl Afet Acil Durum Başkanlığı, Kızılay, Orman Müdürlüğü vb kurumlarla) haberleşme ve iletişimi yürütür, öğrenci ve personelle iletişimi sağlar, toplanma noktalarında açıklama yapmak ve binaların afet sonrası güvenlik stratejisine karar verilmesi üzere Üst Yöneticiye bilgi raporu sunar. (binalardan/alanlardan, çıkışlar ve dışarıdan binalara/alanlara, sığınma amaçlı girişler)

Teknik Koordinatör Görev ve Sorumlulukları :

Enerji kaynaklarının kesilmesine,

Ön ve dışarıdan hasar tespiti yapılmasına, hasar ve yaralı tespit ekiplerinin binaya girmesine karar verir, ve arama kurtarma çalışmalarının başlaması için inceleme yapar, teknik malzeme kutularının açılmasını sağlar.

Güvenlik Koordinatörü Görev ve Sorumlulukları:

Hasar ve yaralı tespit ekiplerine gerekli donanımları teslim eder, görev bölgelerine yollar. Hasar ve yaralı tespit ekipleri ile haberleşmeyi sürdürür.

Arama kurtarma ekiplerine gerekli donanımları teslim eder, görev bölgelerine yollar. Bina içinde/alanda arama kurtarma yapan ekipler ile haberleşir ve yönetir.

ulaştırma personeline görev verir. Tespit edilen yaralıları taşımaları için kriz masasına intikal eden şöförleri yönlendirir.

Bina sorumlularından anahtarları teslim alarak arama kurtarma çalışmalarını kapalı ve kilitli odaları açarak derinleştirir. Hasar ve yaralı tespit ekiplerinin binaya yeniden girmeleri ile birlikte (binanın güvenli olduğunun anlaşılması ile birlikte) güvenlik görevlilerinin yaşanan afet öncesi görev yerlerine dönmelerinden sorumludur, Kriz merkezinde güvenlik ile ilgili verilecek kararlara katılır, kriz merkezinde güvenlik strateji ile ilgili alınacak kararların uygulanmasından sorumludurlar.

C2.ARAMA - KURTARMA EKİPLERİNİN MÜDAHALESİ YETKİ ve SORUMLULUKLAR

Üniversitedeki öğrenci ve çalışanlardan oluşmaktadır.

Ekibin tüm üyeleri yaşanan afetten sonra çıktıkları tahliye alanlarından ayrılarak hemen kriz merkezine intikal ederler.

Kriz merkezi teknik koordinatörü:

Kriz merkezine intikal eden arama-kurtarma ekiplerinden üçer kişilik gruplar oluşturur,

Sedye, kask, eldiven vd malzemeleri teslim ederek ekipleri donatır,

Hasar ve yaralı tespit ekibinden gelen bilgiler doğrultusunda arama-kurtarma yapacakları bölgeyi belirterek yönlendirir.

Arama-Kurtarma ekibinin görevlileri yaşanan afet sonrasında ve tatbikatlarda tahliye görevinide yerine getirirler.

Her arama kurtarma ekibi kriz masasından mutlaka bir telsiz teslim alır.

Arama kurtarma ekibi görev bölgelerinde bulunan yaralıları bulur ve bunları sedye ile ilk yardım merkezine taşır. Bu işlem tüm görev bölgesi elden geçene kadar sürer. Gerektiğinde kriz masasından telsizle takviye arama-kurtarma ve ilk yardım ekibi ister.

C3. ACİL ve İLK YARDIM (ve TAHLİYE) EKİPLERİNİN ÇALIŞMASI YETKİ ve SORUMLULUKLAR

İlk yardım ekibi yaşanan afetten sonra belirlenen tahliye kapılarından daha önce belirlenmiş tahliye alanlarına çıkarlar, tahliye süresince tüm kitlenin koşmadan ve paniklemeden tahliye olması için yönlendirmede bulunurlar. Toplanma alanında görevli ekip meydanadaki güvenlik kulübesinde bulunan ilk yardım malzemelerini kullanarak yaralılara müdahale eder, yürüyebilen yaralıları ilk yardım merkezine götürür (sağlık merkezine), yürüyemeyecek durumda olan yaralılar için kriz merkezine haber verir. Toplanma alanı ile kriz merkezi arasındaki ilişki irtibat elemanı tarafından sağlanır. Bu irtibat ana toplanma alanı güvenlik kulübesindeki telefon ve güvenlik telsizi ile yapılır.

Sağlık merkezindeki görevli ilk yardım ekibi (ve sağlık merkezine daimi görevlileri) ilkyardım merkezine intikal eden yaralılarla ilgilenir, Hastaneye sevk edilmesi gereken yaralıları saptar, kriz merkezi ile ilişkiye girer. Ana bina çıkışındaki görevli ekip yaralılara müdahale eder, yürüyebilen yaralıları ilk yardım merkezine götürür, yürüyemeyecek durumda olan yaralılar için kriz merkezine haber verir. Ana bina çıkışında bekleyen herkesi toplanma alanına yönlendirir ilk yardım görevlileri yaşanan afet anında ve tatbikatlarda tahliye görevini de yerine getirirler.

C4.GÜVENLİK VE GECE EKİBİ YETKİ ve SORUMLULUKLARI

Tüm güvenlik hizmeti yaşanan afet sonrasında sırasında görevli güvenlik personeli tarafından sağlanacaktır.

Kapılarda görevli olan güvenlik ekibi, yaşanan afetten hemen sonra tahliye kapılarından çıkışı kolaylaştırmak için kapı önü birikmelerini önler. Dışarı çıkanların tekrar içerigirmemelerini sağlar.

Herkesi afet alanı dışındaki alana toplar. Kriz merkezi önündeki birikmeleri, emniyet şeridi çekerek engeller.

GECE GÖREVLERİ

Kriz yönetimi gece vardiya amiri tarafından gerçekleştirilir

Gece oluşabilecek bir afette enerji kaynaklarının kesilmesi sorumlusu teknik servis gece nöbetçisidir.

Nöbetçi güvenlik afet sonrası kapıların güvenliğinden sorumludur.

C5. ULAŞTIRMA EKİPLERİNİN YETKİ ve SORUMLULUKLARI

Yaralıların hastanelere ulaştırılması afet anında görevli şoförler tarafından sağlanacaktır. Görevli şoförler yaşanan afetten sonra çıktıkları tahliye alanlarından ayrılarak hemen kriz merkezine intikal ederler. Kriz merkezi binaya girilmesi kararını verdikten sonra ana toplanma alanı ve çevresine giderek hasar ve yaralı tespit eder ve kriz masasında görevli olan kişiye bildirirler

C6. HABERLEŞME ve BASIN YAYIN EKİPLERİNİN YETKİ VE SORUMLULUKLARI

Basına gerekli bilgileri verir. Çekim yapılacak alanlara karar verir.

Öğrenci ve personelle iletişimi sağlar, toplanma noktalarında açıklama yapmak üzere Üst Yöneticiye bilgi raporu sunar.

C7. ENERJİ KAYNAKLARININ KESİLMESİ EKİPLERİNİN YETKİ ve SORUMLULUKLAR

Yaşanan afetin ardından doğalgaz, elektrik ve jenaratör kaynaklarını keserler,

Yangın çıkma olasılığı olan alanları kontrol ederler. Binanın yangın olasılığı yüksek yerlerinde kontrol görevlerini sürdürürler,
Kriz merkezi ile iletişimi sürdürürler,

C8. YARALI HASAR TESPİT ve BİNA YÖNETİM EKİBİNİN YETKİ ve SORUMLULUKLARI

Üniversitenin Hasar ve yaralı tespiti teknik görevlilerden oluşmaktadır. Hasar ve yaralı tespit ekibi yaşanan afetten sonra çıktıkları tahliye alanlarından ayrılarak hemen kriz merkezine intikal ederler. Kriz merkezi binaya/alana girilmesi kararını verdikten sonra binaya/alana girerler.

Yaralı, hasar tespit ve bina yönetim ekibi koordinatörlüğü

- Kriz merkezine intikal eden hasar ve yaralı tespit ekiplerinden ikişer kişilik gruplar oluşturur,
Boyunluk, ilk yardım çantası, lamba, kask, eldiven vb malzemeleri teslim ederek ekipleri donatır, her ekipte mutlaka bir telsiz bulunur, fazla telsiz kriz masasında bırakılır,
- Görev yapacakları bölgeyi belirterek yönlendirir,
- Yedi gruptan oluşan hasar tespit ekibi oluşturulur,
Hasar ve yaralı tespit ekibinden biri ayrı ayrı binalarda bulunurlar.
Hasar ve yaralı tespit ekibi görev bölgelerinde bulunan hasar ve yaralıları tespit eder, bunları kriz merkezinin bölge ile ilgili görevlisine bildirir. Bu işlem tüm görev bölgesi elden geçene kadar sürer.

Kriz merkezinden odaların anahtarlarını teslim alarak kilitli odaları kontrol ederler,

Gerektiğinde kriz masasından telsizle takviye ilk yardım ekibi ve teknik malzeme ister.

C9. BARINMA ve GIDA EKİPLERİNİN YETKİ ve SORUMLULUKLARI

Afet sonrası öğrenci ya da personelin okulda barınması ve beslenme talepleri Üniversite Yönetim Kurulu Kararı ile ve çevre halkının afet sonrası okulda barınma ve beslenme taleplerinin Valilik koordinasyonunda ve Üniversite Yönetim Kurulu Kararı ile karşılanması öngörülmüştür.

Kriz masası, ADEP ekibi ve hastaneye gönderilemeyen yaralılar, binada kalan öğrenciler ve personel spor salonlarında da barınabileceklerdir.

C.10 REHBERLİK ve PSİKOLOJİK DANIŞMANLIK EKİPLERİNİN YETKİ ve SORUMLULUKLARI

Afet sonrası insanlara psikolojik destekte bulunur. Gerekli rehberlik hizmetlerini sağlar.

C11. ADEP EKİBİ DIŐI TM ĐRENĐİ ve PERSONEL EKİPLERİNİN YETKİ ve SORUMLULUKLARI

YaŐanan Afet anında, okulda bulunan herkes (Adep ekibi dahil) verilen talimatlara uyar ve uygular.

BİNA, KAT ANAHTAR SORUMLULARI

Akademik ve idari birimlerdeki yneticiler, kat ve oda anahtarlarını anahtar dolaplarında bulundurur, tahliye ncesinde kat ve oda anahtarlarını yanlarına alarak, buldukları tahliye alanlarından kriz merkezine gider, oda anahtarlarını kriz merkezine teslim ederler. Gerekli olduĐunda kilitli odalar aılarak, kriz merkezi arama kurtarma alıŐmalarına devam eder.

D. KAYNAKLAR ve LOJİSTİK

Tm ilkyardımdan ve arama kurtarma malzemelerinin yeri Blm A'da belirtilmiŐtir.

D1. ARAMA KURTARMA MALZEMELERİ

No	Adet	Malzemenin Cinsi
1.	1	Beton Kırıcı 23 Kg
2.	5	Beton Kırıcı 23 Kg Uları
3.	1	Beton Kırıcı ve Delici 11 Kg
4.	1	Beton Kırıcı ve Delici 5 Kg
5.	1	Darbeli Manivela Seti
6.	1	Akl Kombi Kesme Ayırma nitesi
7.	1	Hidrolik Kriko (Ram)
8.	2	Ayırma Zincir Aparatı
9.	1	Ayırma Destek Aparatı
10.	1	Jenaratr (en az 10Kva)
11.	1	Kombi Testere
12.	1	Beton Kesme Makinası
13.	2	Beton Kesme Ucu (Bakalit)
14.	2	Zorla Girim Aparatı
15.	1	Tilki KuyruĐu Testere
16.	1	Hava YastıĐı (73,4 ton)
17.	1	Hava YastıĐı (43,8 ton)
18.	1	Hava YastıĐı (31,8 ton)
19.	1	Hava YastıĐı (12 ton)
20.	1	Hava YastıĐı Hortum ve Aparatları
21.	2	Hava Tp
22.	1	KaŐık Sedye
23.	2	Yakıt Bidonu

24.	1	Spiral Kesme (Canavar Taşı)
25.	2	Ara Kablo
26.	1	Projektör Seti
27.	1	Megafon
28.	1	Baret
29.	3	Kazma
30.	3	Kürek
31.	2	Balyoz, Murç
32.	3	Ceset Torbası
33.	1	Çekiç 3 Kg
34.	2	Demir Makası
35.	3	Manivela Eldiveni
36.	2	El Feneri
37.	10	Toz Maskesi
38.	4	Toz Gözlüğü
39.	10	Eldiven
40.	1	Takım Sandığı
41.	1	Teleskopik Merdiven
42.	1	İlk Yardım Çantası
43.	1	Yangın Söndürme Tüpü
44.	1	Ayarlanabilir Üçgen Kurtarma Kemerini
45.	3	Full-Body
46.	1	Halat (Statik) (11 mm.) (100 Metre)
47.	1	Halat (Statik) (10 mm.) (100 Metre)
48.	6	Jumar (El)
49.	2	Jumar (Gergi)
50.	10	Karabina (HMS)
51.	10	Karabina (D)
52.	6	Karabina (Oval)
53.	3	Sekizli Demir
54.	2	Makara (Alüminyum Açılabilir)
55.	1	Makara (Çelik Çiftli)
56.	2	Makara (Tandem)
57.	15 m	Perlon (30 mm)
58.	5 m	Pürsük (7 mm)
59.	1	Stopdesender
60.	1	Akülü Demir Kesme
61.	1	Akustik Dinleme Cihazı

D2.ACİL ve İLK YARDIM MALZEMELERİ

No	Adet	Malzemenin Cinsi
1.	5	Travma Makası
2.	5	Eldiven (Gloves) non steril 100 lük paket
3.	15	Sargı bezi krepe
4.	5	Elastik bandaj 10x10
5.	5	Travma boyunluğu stifneck model (boyun yüksekliği 3 aşamalı ayarı olan)
6.	5	Alüminyum Yanık battaniyesi çift yönlü (bir tarafı gümüş diğer tarafı altın renginde)
7.	5	Steril gazlı bez (tampon)
8.	5	1 set şişme atel takımı
9.	5	100 lük ıslak mendil
10.	5	Pulse oksimetre
11.	3	O2 tüpü ve maskeleri
12.	3	Ambu maske seti
13.	5	Oral airway seti
14.	5	Baticon
15.	5	%70 lik alkol
16.	5	Serum
17.	5	Yanık ve Antibiyotikli krem
18.	5	Damaryolu açmak için intraketler (branüller)
19.	5	Flaster (ipek özellikli)
20.	5	Betafix flaster
21.	2	Pamuk
22.	5	1 metre en, 10 metre boy Amerikan bez
23.	5	Cerrahi eldiven (100lük paket)
24.	5	Çöp Poşeti
25.	5	Toz Maske (100lük paket)
26.	15	Çengelli iğne
27.	20	Üçgen Sargı Bezi
28.	5	Kol bacak için ateller (70x10 cm, 40x10 cm, 30x10 cm, 20x10 cm)
29.	5	Spanç (7,5x7,5 cm)
30.	5	Alüminyum folyo
31.	5	İlk Yardım Termal Battaniye

E. PLAN GELİŞTİRME YETKİ - SORUMLULUKLAR ve REVİZYON

Tatbikatlardan sonra planların revizyonu ve geliştirmesi,
(Kriz Yönetim Ekibi) ve
(Acil Durum Ekipleri)

ADEP Ekibi tıbbi malzemelerin kontrolü,
(Acil Yardım ve İlk Yardım Ekibi)

Teknik malzemenin kontrolü,
(Enerji Kaynakları Müdahale Ekibi) ve
(Yaralı Hasar Tespit Bina Yönetim Ekibi)

ADEP ekibinin revizyonu.
(Kriz Yönetim Ekibi)

EK1. ACIL DURUM VE ÖNEMLİ TELEFON NUMARALARI LİSTESİ

Öncelikli Olarak Bilinmesi Gereken Acil Durum Numaraları

112 Acil Çağrı Merkezi: Ambulans, polis, jandarma, itfaiye, orman yangını ihbarı benzeri pek çok acil durum birimine sadece 112'yi tuşlayarak, tek hat üzerinden ulaşabilirsiniz.

110 İtfaiye: Yangın ve itfai olaylarla ilgili acil yardım ihtiyacı duyduğunuzda arayabilirsiniz.

155 Polis İmdat: İlgili hattı arayarak; mağduriyetinizi, şikayetlerinizi, bir suç işleneceğine dair duyduğunuz şüphelyi iletebilir, trafik kazalarını ve trafik kural ihlali ihbarlarınızı bildirebilirsiniz.

156 Jandarma İmdat: Bir suç işleneceğine dair şüphelerinizi, mağduriyetinizi, işlenen bir suçla ilgili tanık olduğunuz detayları iletebilir, can güvenliğini tehdit eden durumlara dair şikayet ve endişelerinizi bildirerek yardım talep edebilirsiniz. Cep telefonundan veya sabit telefondan "156"yı tuşladığınızda, bulunduğunuz ilin Jandarma birimine ulaşırsınız. Başka bir ilin Jandarma birimine ulaşmak içinse 156 00 00 numarasının başına 0(ulaşmak istediğiniz jandarma biriminin bağlı olduğu ilin telefon kodu) eklenmeli.

Diğer Acil Durum Numaraları...

- 114 Ulusal Zehir Danışma Merkezi
- 122 Afet ve Acil Durum (AFAD) Çağrı Merkezi
- 140 Terör İhbar Hattı
- 158 Sahil Güvenlik İhbar ve Talep Hattı
- 168 Kızılay Bağış ve Danışma Hattı
- 177 Orman Yangını İhbar
- 182 Merkezi Hekim Randevu Sistemi
- 183 Sosyal Destek Hattı-Kadın ve Sosyal Hizmetler
- 187 Doğal Gaz Kaçak
- 188 Ambulans ve Cenaze Hattı

Arıza Bildirim Numaraları

- 101 Arıza Takip Hattı
- 102 Arıza İhbar Hattı
- 121 Telefon Arıza Telefonu
- 121 Ankesör Arıza Telefonu
- 121 Teleks Arıza Telefonu
- 121 Data Arıza Telefonu
- 125 Radyo-Tv Arıza Telefonu
- 126 Kablo Tv Arıza Telefon
- 185 İSKİ (Su kesintisi sorgulama, arıza ve şikayet iletme vs.)
- 186 Elektrik Arıza Telefonu
- 187 Doğalgaz Arıza Telefonu

İhbar ve Şikayet Numaraları

150 BİMER

153 Zabıta Çağrı Merkezi Telefonu

157 İnsan Ticareti Mağdurları Acil Yardım ve İhbar Hattı

178 Alo RTÜK Telefonu

184 Sigara İhbar Hattı

189 Maliye İhbar Telefonu

181 Çevre ve Şehircilik Hattı (Alo Gürültü Şikayet Telefonu)

Bilgi, Danışma ve Destek Numaraları

119 Posta Kodu Danışma

171 Sigara Bırakma Danışma Hattı

174 Gıda Hattı

175 Tüketici Danışma Hattı

182 Ruhsal Bunalım Danışma Hattı

184 Sağlık Danışma Hattı

191 Uyuşturucu ile Mücadele Danışma ve Destek Hattı

EK 2: ACİL DURUM EYLEM PLANI DAĞITIM

TÜM ADEP EKİBİ

REKTÖRLÜK BİRİMLERİ

TÜM GÜVENLİK GÖREVLİLERİ

TÜM BİNA YÖNETİCİLERİ

ACİL AFET KOMİSYONU ÜYELERİNE

EK 3: EÜ YERLEŞKESİ DİĞER YERLEŞKELERE BAĞLANTI KROKİSİ

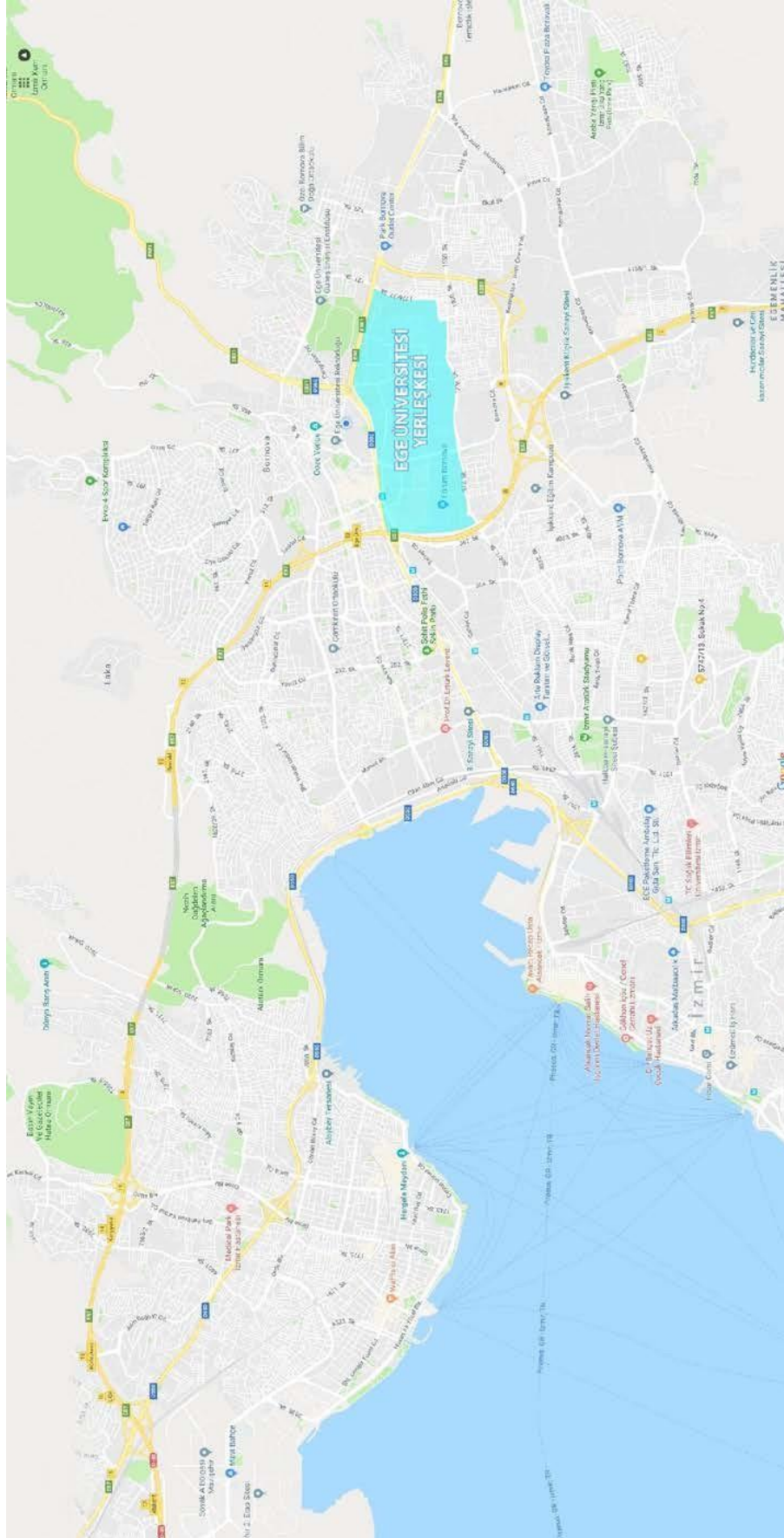

Ege Üniversitesi Acil Durum Eylem Planı

EGE UNIVERSITY EMERGENCY ACTION PLAN

Fakülte Enerji, Yükseköğretim, Meslek Yüksekokulu ve Araştırma ve Uygulama Merkezleri ve Birimleri / Faculty, Institute Schools and Vocational Schools Research and Application Center and Department

Kurum Adı:

Adresi:

Telefon:

İş Sağlığı ve Güvenliği Koordinatörlüğü:

Bina Kat Sorumlusu:

ÖNEMLİ TELEFONLAR Emergency Numbers

AFAD: 122 | Polis: 155 | Jandarma: 156 | Zehir Danışma Hattı: 114

Ege Üniversitesi Güvenlik Acil Yardım Hattı: 5555 (dahili hat) / 0232 311 5555 (yerleşke dışı hat)

0232 390 5555 (Tıp Fakültesi dışı hat) |

EKEİPLER TEAMS

1- Söndürme Ekibi: Binada çıkacak yangına derhal müdahale ederek söndürmek ve büyümesini önlemek.

1- Fire Extinguishing Team: To extinguish the fire in the building immediately and to prevent the growth.

2- Kurtarma Ekibi: Yangın vukuunda can ve mal kurtarma işlemini yürütmek.

2- Rescue Team: In the case of the fire, to carry out the process of recovery of loss of life and property.

3- Koruma Ekibi: Kurtarılan eşyaları korumak, yangından sonra meydana gelecek panik ve kargaşalardan önlemek.

3- Guard Team: To protect the recovered items and prevent panic and chaos that will occur after the fire.

4- İlk Yardım Ekibi: Yangın dolayısıyla yaralanan ve hastalananlara acil ilk yardım yapmakla yükümlüdür.

4- First Aid Team: It is obliged to provide emergency first aid to the injured and the sick persons caused of fire.

5-

5-

5-

5-

5-

5-

5-

5-

5-

5-

5-

5-

5-

5-

5-

5-

5-

5-

5-

5-

5-

5-

5-

5-

5-

5-

5-

5-

5-

5-

5-

5-

5-

5-

5-

5-

5-

5-

5-

ACIL DURUM TALİMATI / EMERGENCY PROCEDURE

Acil bir durumda öncelikle sakin olun / In The Event of an Emergency Stay Calm!

Acil Durumu Bildirin
Report the Emergency



Acil Servis Numarası
Call Service By Dialing
112

Adınızı söyleyin
Ne olduğunu anlatın
Nerede olduğunuzu söyleyin
Yarab musunuz bilgi verin

What is your name?
What happened?
Where are you?
Is anyone hurt?

İlk Yardım
Immediate Action



Tehlikelerden hemen uzaklaşın
İlk yardım bölmesine çıkın
Move away from any danger
provide first aid.

Emniyetli yere gidin.
Get to Safety



Güvenli yer işaretlerini takip edip çıkın.
Move to safety following marked exit routes.



YANGIN TALİMATI / FIRE PROCEDURE

Yangın durumunda öncelikle sakin olun / In The Event of a Fire Stay Calm!

Alarmı çağırın
Raise the Alarm



En yakın alarm butonunu kullanın
Servis numarası
Dialling Number
110

Adınızı söyleyin
Ne olduğunu anlatın
Nerede olduğunuzu söyleyin
Yarab musunuz bilgi verin

What is your name?
What happened?
Where are you?
Is anyone hurt?

Emniyetli yere gidin.
Güvenlik yer işaretlerini takip edip çıkın.
Kişisel eşyalarınızı toplamaya çalışmayın.
Asansörü kullanmayın.



Get to safety
Leave the building by the nearest fire exit.
DO NOT stop to collect personal belongings.
DO NOT use the lifts.

Toplanma noktasına gidin
Amire bilgi verin.
On buluşma giriş kapısı sol kesimindedir.



Report to Assembly Point
Proceed directly to your assembly point at Main Entrance Gate left side.

KAT KROKİSİ Floor Map

İŞ SAĞLIĞI ve GÜVENLİĞİ

İş güvenliğinin sağlamak hem insani bir zorunluluk, hem de yasal bir yükümlülüktür.

İş güvenliğinin sağlanarak iş kazalarını önlemek oluşan kayıpları ödemekten daha kolay ve daha insancıl bir yaklaşımdır.

İş kazalarının % 88'i tehlikeli davranışlar, % 10 tehlikeli ortam ve % 2'si de önlenemeyen belirsizliklerden kaynaklanmaktadır.

İş kazalarının % 98'i insan kaynaklı olup alınacak önlem, eğitim, bilinç ve proaktif yaklaşımlarla ortadan kaldırılabilecek özelliktedir.

30.06.2012 tarihinde Resmi Gazetede yayımlanan ve 30.12.2012 tarihi itibarıyla yürürlüğe giren 6331 sayılı İş Sağlığı ve Güvenliği (İSG) Kanunuyla kanununda belirtilen işsizler hariç kamu veya özel sektöre ayrımlı yapılmaksızın çırak ve stajyerler de dahil olmak üzere tüm istihdam edilenler kapsamı içerisinde alınmış, 6331 sayılı kanun ve 89/390/EEC sayılı Avrupa Birliği Konsey Direktifi esas alınarak bir çok yeni yönetmelik düzenlenmiş ve kamu kurumları ile özel sektör işyerlerine yeni yükümlülükler getirilmiştir.

6331 sayılı İSG Kanununun hükümlerine göre yasa kapsamına giren özel sektöre ait bütün işyerleri ile tüm kamu kurum ve kuruluşları 01.01.2013 tarihi itibarıyla

Risk değerlendirmesi yapmak,

Çalışanlara eğitim vermek, çalışan temsilcisi seçmek, İSG ile ilgili organizasyon yapmak ve gerekli araç gereçleri bulundurmak,

Sağlık ve güvenlik şartlarını değişen şartlara uygun hale getirmek, mevcut durumu iyileştirmek, İSG tedbirlerini izlemek, denetlemek, riskleri analiz etmek, azaltmak veya ortadan kaldırmak,

Ölçüm kontrol yapmak, tehlike sınıfları belirlemek,

Çalışanlarını sağlık gözetimine tabi tutmak,

Acil durum ve tahliye planları yapmak, tatbikat yapmak,

Yasal süreci içerisinde iş kazası ve meslek hastalığı bildirimini yapmak,

Çalışanlarını bilgilendirmek, çalışanların iş sağlığı ve güvenliği eğitimlerini almalarını sağlamak, bu eğitimi özellikle işe başlamadan önce, çalışma yeri veya iş değişikliğinde, iş ekipmanının değişmesi halinde veya yeni teknoloji uygulanması halinde vermek, eğitimleri gerektiğinde ve düzenli aralıklarla tekrarlamak,

Mesleki eğitim alma zorunluluğu bulunan tehlikeli ve çok tehlikeli sınıfta yer alan işlerde, yapacağı işle ilgili mesleki eğitim aldığı belgelemeyenleri çalıştırmamak, çalışanların görüşlerini almak ve katılmalarını sağlamak,

Diğer işveren ve alt işverenler ile İSG çalışmalarında koordinasyonun sağlamak zorunluluğu bulunmaktadır.

Proje: Sül. Sın. Uzmanları Osman VESEK 0536 261 0696

Grafik - Tasarım: H. Koray Kutlu Baskı: EÜ Basımevi

Hava akımına dikkat et, rüzgarı arkana al.

Watch out for the airflow and take the wind flow behind you.

İlk önce önü sonra üreyi söndür. Mümkünse birkaç kişiyle müdahale et. Cihazı alevin dibine tut.

First off the front part of the fire and then extinguish forward. If possible, intervene with a fire group in the fire. Apply fire extinguisher to the bottom of the flame.

Cihazı yangının doğduğu yere tut.

Hold the fire extinguisher where the flames are born.

Yangın tamamen sönmeyen ayrılm.

Not to leave the scene before the fire is completely gone.

Cihazı durdurt, yerine as.

Hold the fire extinguisher upright in its place.

★ Şu anda bulunduğunuz nokta
Your current location

● Yangın ikaz butonu
Fire alarm button

📄 Yangın dolabı
Fire cabinet

🔥 Yangın söndürme cihazı
Fire extinguisher

🔑 Anahtar dolabı
Key cabinet

🚒 Sigorta panosu
Fireboard

🚪 Yangın çıkışı
Fire exit